

Este trabajo ha sido realizado, con mayor o menor participación (en orden alfabético) por:

Calvo Orrios, Rosa
González Ordóñez, Dolores: Coordinadora
Lapuente Causapé, M^a Pilar
Miramón Guerrero, M^a Jesús
Navarro Gómez, Rosa
Pérez Gascón, M^a Soledad
Trebol Espún, M^a Pilar

Dentro de las actividades del Aula de Adultos de Torres de Berrellén del curso 1998-99

Se han utilizado los archivos de la Parroquia “San Andrés” del mismo pueblo

Nuestro agradecimiento a:

D. Andrés Carreras Puértolas, párroco de Torres de Berrellén por permitirnos utilizar los archivos parroquiales, así como a su hermana Dña. Amparo por estar atenta a nuestros horarios de trabajo

<u>INDICE</u>	Página
INTRODUCCION	5
BATUISMOS	7
NACIMIENTOS	8
Nº Nacimientos	9
Nº Nacimientos por meses	10
Gráficos	
Nacimientos anuales	11
Nacimientos mensuales	12
APELLIDOS.....	15
Años 1764-1768.....	16
Años 1769-1773	18
Años 1774-1778.....	20
Años 1779-1783	22
Años 1784-1786.....	24
Años 1820-1824.....	26
PROCEDENCIA	28
CURIOSIDADES	32

INTRODUCCIÓN

El trabajo que presentamos en estas páginas es una continuidad de los realizados en los dos cursos anteriores (96-97, 97-98); existe una copia de ellos en la biblioteca y en el aula de adultos. Entonces hicimos un estudio demográfico histórico de Torres desde 1876-1925 y 1926-1975 sin importarnos las personas individualmente, sólo los datos estadísticos, por lo que no recogíamos nombres ni apellidos en nuestras fichas.

Este curso 98-99 quisimos ampliar, y al mismo tiempo que se hacía un estudio estadístico también ver la evolución de los apellidos. Nuestra idea era introducirlos en unas tablas informáticas para poder utilizarlos en años posteriores. Comenzamos en 1764 por ser el primer año del tomo más antiguo con el que podíamos trabajar; el anterior, de mil quinientos y pico está actualmente en restauración.

Parte de los datos se pasaron al ordenador desde un principio, pero otra parte se debió hacer a mano y posteriormente introducirlos en el ordenador.

Las dificultades que nos hemos encontrado, y por las cuales el trabajo se ha hecho muy lento, más que en otros cursos, fueron:

- Una escritura fina, a pluma, muchas veces ininteligible
- Nombres y palabras escritas de diferente manera que en nuestros día, con distinta ortografía
- Las mismas palabras tan pronto escritas de una forma como de otra. (Unas veces B, otras v...)
- La x empleada para el sonido j, r, x.
- El mismo apellido escrito de diferente manera en distintos años
- Más cantidad de datos, pues recogíamos todos

Para no equivocarnos, en nuestras fichas colocábamos las palabras tal y como aparecían escritas en el libro parroquial, y cuando teníamos dudas de lo que ponía comparábamos la grafía de determinadas letras dudosas con el mismo rasgo de otras palabras que si se comprendían bien.

Una vez hechas las fichas y pasadas al ordenador se clasificaban por orden alfabético de apellidos y se imprimían

Nuestro trabajo comienza en 1764 hasta 1786 y luego da un salto, desde 1820-1824. Esto es porque nos dividimos en dos grupos, uno con el tomo parroquial que va desde 1764 hasta 1819 y el otro grupo con el otro tomo, no pudiendo hacer los años seguidos. En cada tomo se hallan incluidos los bautismos, muertos, matrimonios, comuniones pascuales, etc.

BAUTISMOS

En 1764 cuando comenzamos a tomar las notas, las inscripciones habituales en los libros parroquiales constaban de los siguientes datos:

En la iglesia Parroquial del Lugar de Torres de Berrellén a _____¹ de _____² de _____³ yo el abajo firmante bauticé un niño que nació _____⁴. Hijo legítimo de _____⁵ y _____⁶ cónyuges y vecinos de este lugar. Se le puso por nombre _____⁷; fue madrina _____⁸, a quien advertí el parentesco espiritual que había contraído con el bautizado y la obligación de enseñarle la doctrina cristiana.

A partir de 1773 aparecen ya los nombres y primer apellido de los abuelos y abuelas aunque con algún olvido todavía.

A partir de 1786 se añade en algunos casos de donde eran naturales los padres y los abuelos. En 1820 ya es habitual señalar estos datos.

¹ Día del Bautismo

² Mes del Bautismo

³ Año del Bautismo

⁴ Mismo día, el día que nació

⁵ Nombre y primer apellido del padre

⁶ Nombre y primer apellido de la madre

⁷ Nombre del niño

⁸ Nombre y primer apellido de la madrina y el parentesco o relación que la une con el bautizado

En las “fichas de recogida de datos” ya fuera en el ordenador o a mano fuimos colocando en cada columna los antecedentes correspondientes recogiendo todos los datos que aparecían, excepto la madrina; por lo tanto, en este curso hemos trabajado a diferencia de en los cursos anteriores con los nombres y apellidos, así como la procedencia. Se hacía con los bautismos y luego se miraba cuando era el nacimiento

NACIMIENTOS

Las fichas de recogida de datos se han basado en los bautismos. Pero en estas fechas todos los nacidos se bautizaban a las horas o lo máximo 1 día después, por lo cual los meses de bautismo coinciden con los nacimientos en casi su totalidad

Si se observan las tablas N-1 “Número de nacimientos” no podemos decir que sea mayor el % de varones o mujeres, en el primer periodo estudiado nacen más varones, pero en el segundo, aunque más corto, nacen más niñas.

Si miramos la tabla N-2, “Nacimientos por meses”, si que se nota una periodicidad. Los meses de junio, julio y agosto son los de más baja natalidad seguido por diciembre.

NUMERO DE NACIMIENTOS

AÑO	VARONES	MUJERES	TOTAL	AÑO	VARONES	MUJERES	TOTAL
1764	12	13	25	1820	7	9	
1765	15	8	23	1821	15	13	
1766	14	15	29	1822	14	12	
1767	7	13	20	1823	16	26	
1768	14	6	20	1824	12	13	
1769	17	7	24		64	73	
1770	15	14	29				
1771	11	12	23				
1772	18	12	30				
1773	9	18	27				
1774	10	15	25				
1775	16	11	27				
1776	18	10	28				
1777	9	13	22				
1778	16	13	29				
1779	12	14	26				
1780	12	16	28				
1781	8	14	22				
1782	13	12	25				
1783	23	14	37				
1784	14	15	29				
1785	4	9	13				
1786	10	14	24				
	297	288	585				

Tabla N-1

NACIMIENTOS POR MESES

	Ene	Feb	Mar	Abr	May	Jun	Jul	Ago	Sep	Oct	Nov	Dic	Total
1764	1	7	1	2	1	0	0	0	5	6	2	0	25
1765	1	0	0	1	2	2	1	4	6	2	2	2	23
1766	5	3	2	2	3	1	3	3	2	3	1	1	29
1767	4	0	1	2	1	1	1	1	1	2	4	2	20
1768	5	0	1	1	1	2	1	0	5	0	2	2	20
1769	4	4	2	2	2	2	1	1	2	0	2	2	24
1770	4	1	5	4	1	3	1	1	0	3	4	2	29
1771	2	0	2	3	0	3	4	0	4	3	1	1	23
1772	1	6	2	3	0	2	0	2	4	3	3	4	30
1773	2	6	5	3	3	0	1	0	2	2	2	1	27
1774	3	2	2	4	0	3	0	3	0	4	2	2	25
1775	4	7	3	1	1	0	2	0	2	3	2	2	27
1776	2	3	0	4	3	3	3	1	1	2	3	3	28
1777	1	3	2	1	2	1	3	2	2	2	3	0	22
1778	3	4	3	2	5	2	2	2	0	0	3	3	29
1779	3	4	2	3	2	3	0	1	1	4	2	1	26
1780	5	2	1	1	4	2	1	4	1	4	2	1	28
1781	2	1	3	4	2	1	0	1	1	4	2	1	22
1782	0	1	6	3	2	0	3	1	3	3	0	3	25
1783	2	2	4	3	0	0	5	5	7	1	4	4	37
1784	3	2	4	2	2	3	3	3	1	2	4	0	29
1785	2	1	1	1	0	1	0	0	2	1	1	3	13
1786	4	5	0	1	2	1	3	0	1	2	3	2	24
Suma	63	64	52	53	39	36	38	35	53	56	54	42	585
1820	1	1	3	0	0	1	1	0	2	3	4	0	16
1821	3	1	4	5	2	2	1	3	3	2	2	0	28
1822	3	2	1	2	2	3	2	1	4	3	2	1	26
1823	6	5	1	2	6	1	2	0	5	2	2	0	32
1824	5	3	3	1	2	0	2	4	1	3	0	1	25
Suma	18	12	12	10	12	7	8	8	15	13	10	2	127

Tabla N-2

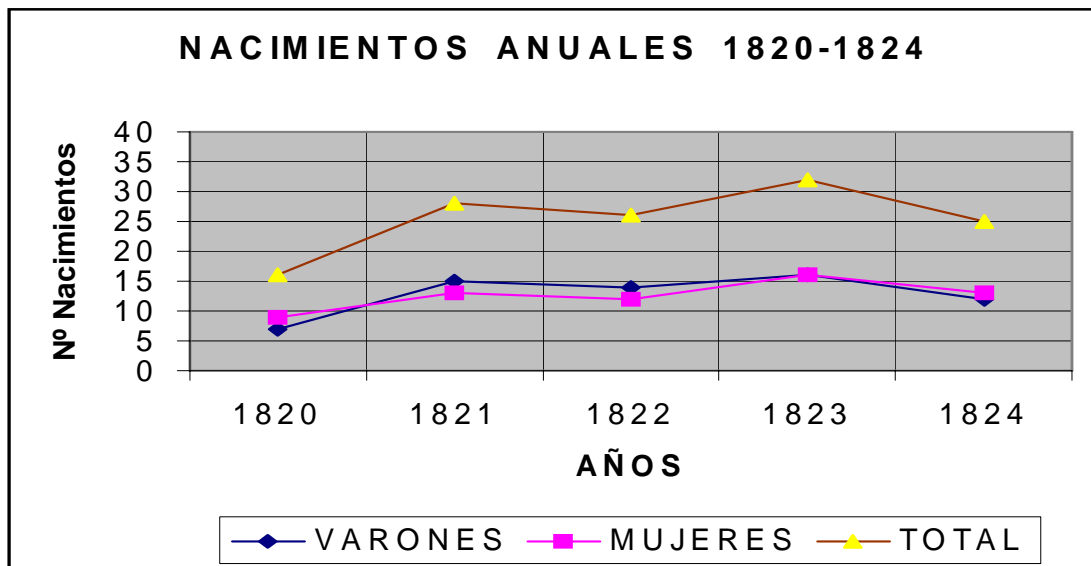
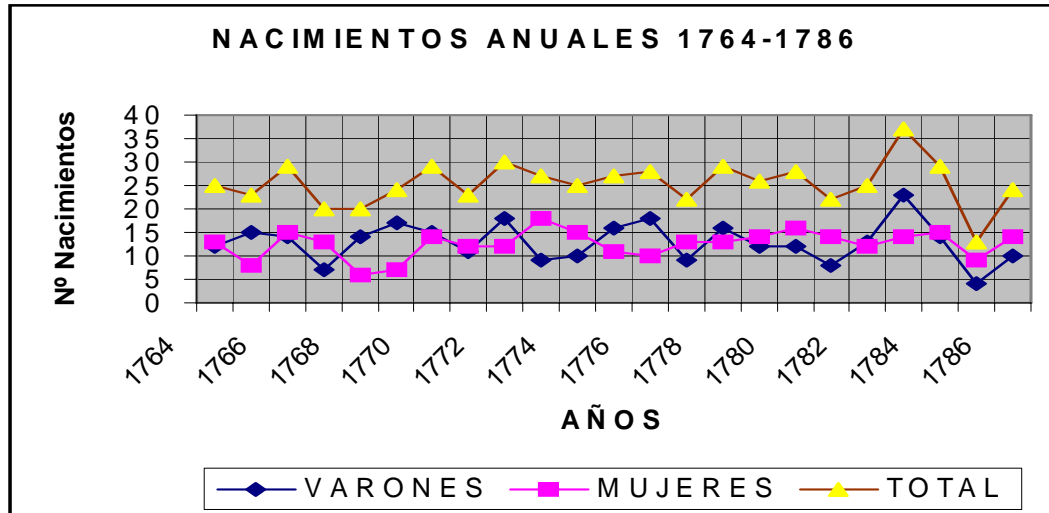

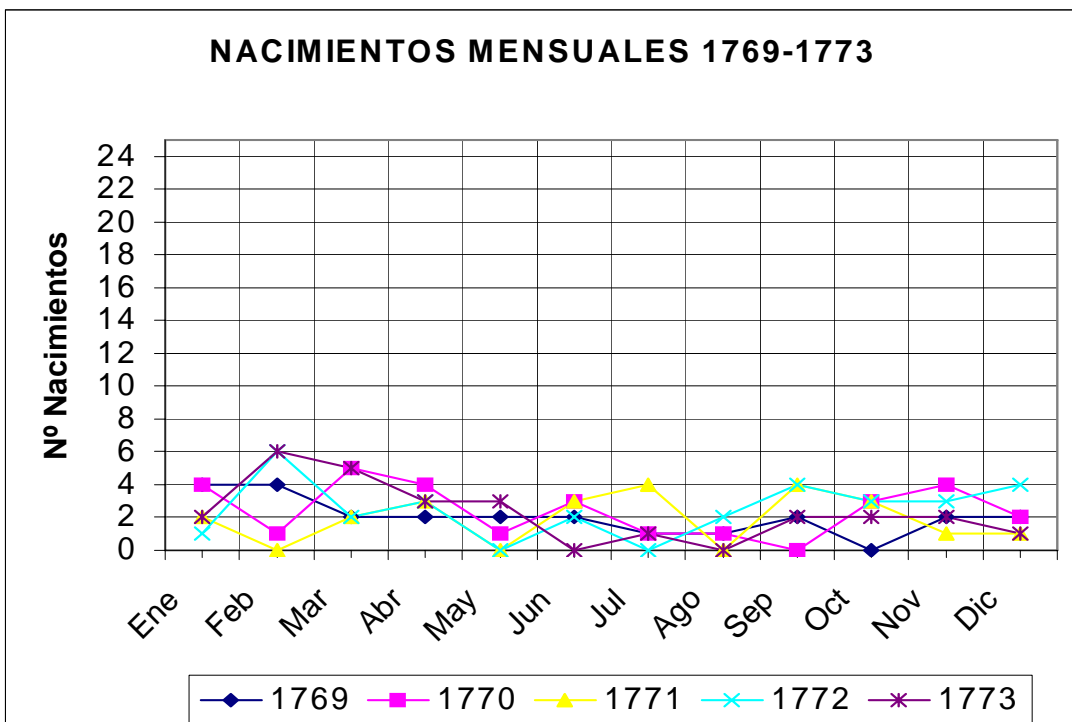
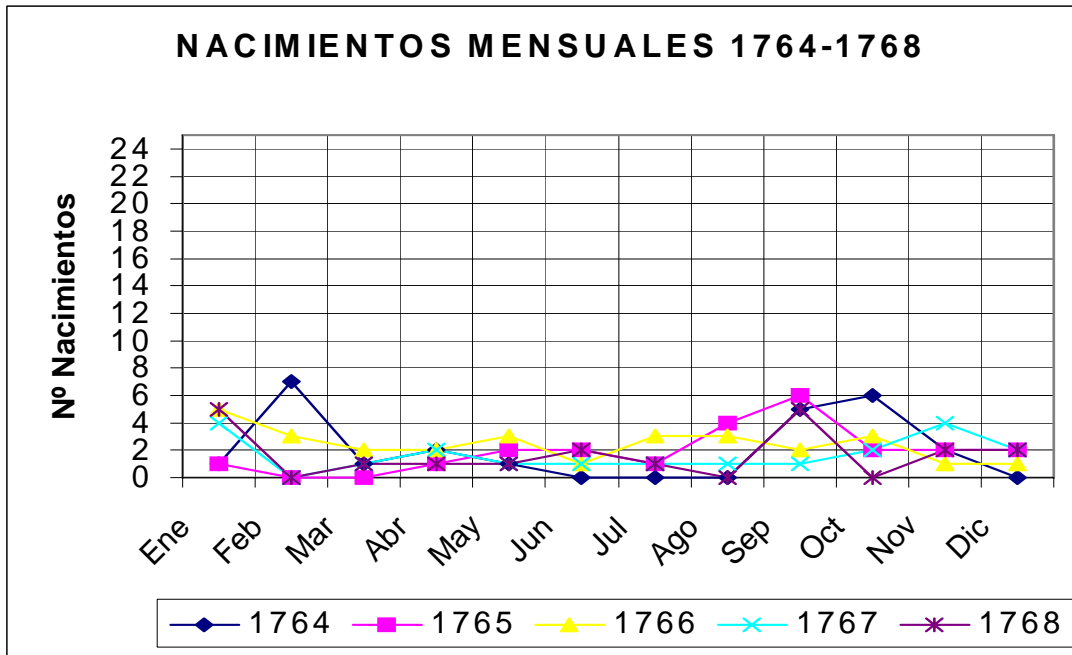

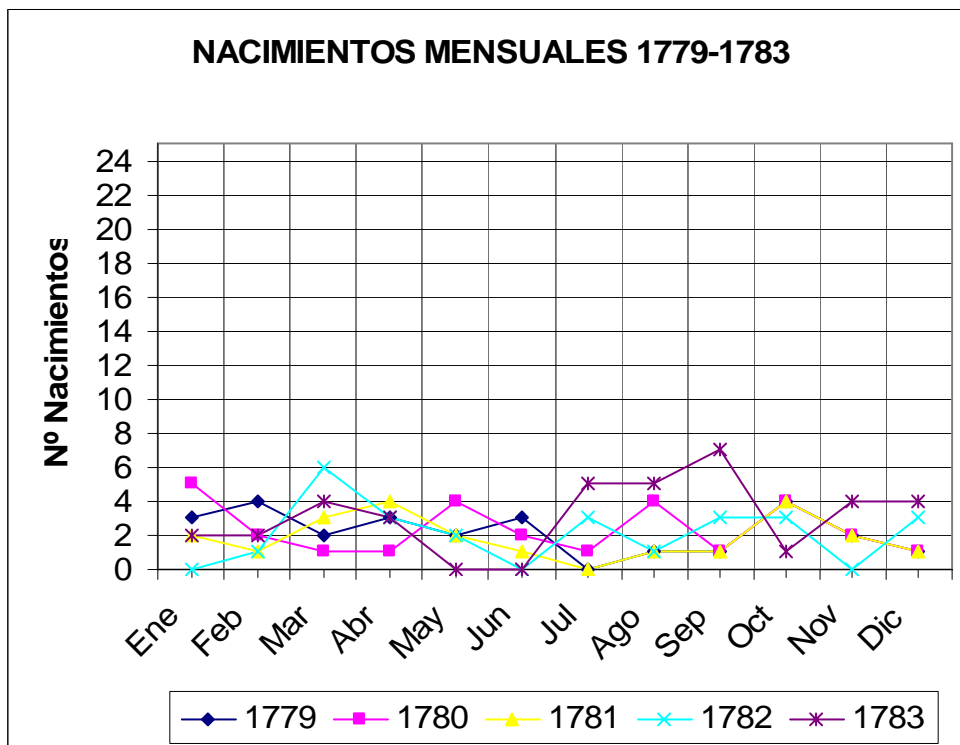
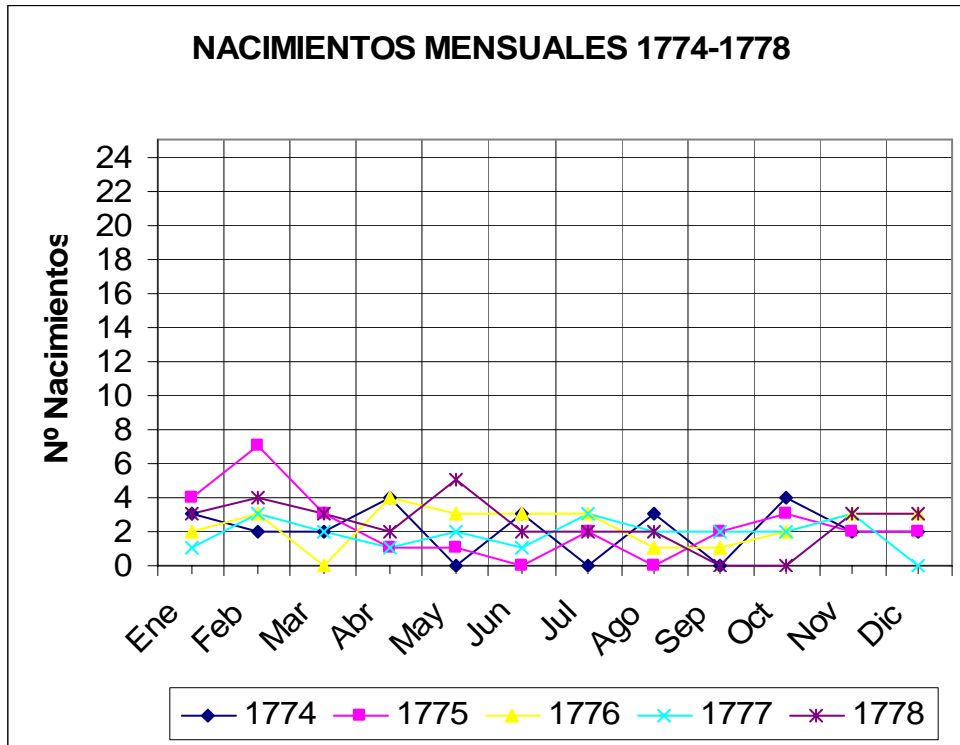

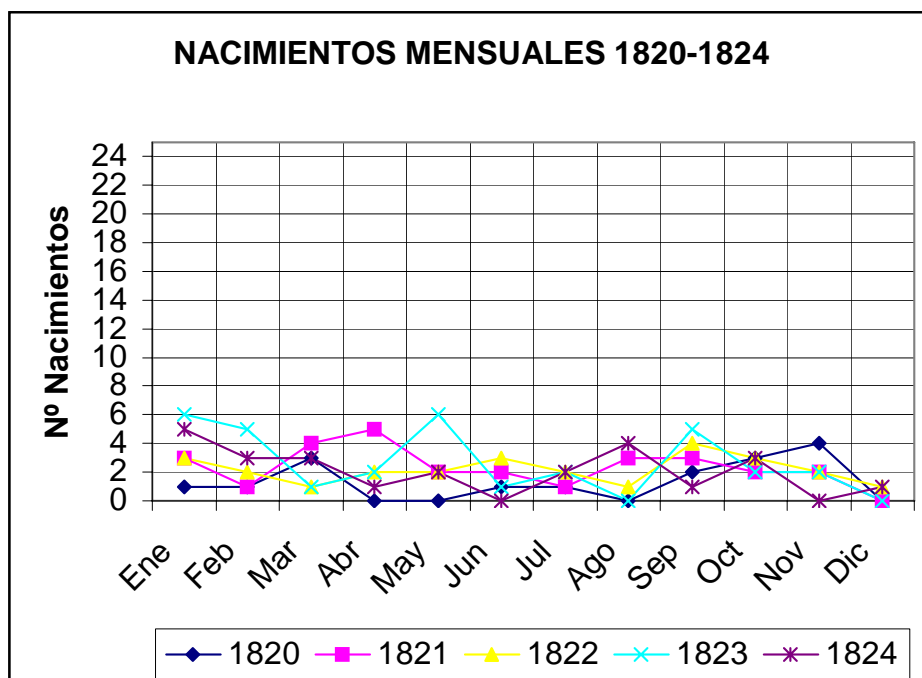
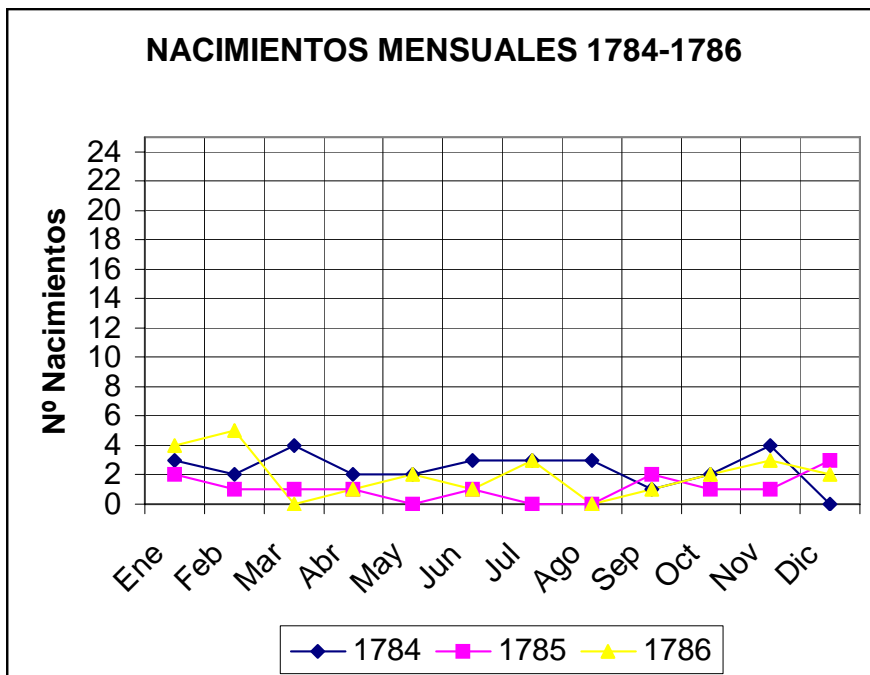

APELLIDOS

En el siguiente listado de apellidos aunque cada uno de ellos sólo aparece una vez, en la realidad algunos se repiten muchas veces otros son esporádicos.

Como los apellidos por línea paterna permanecen y los de línea materna no, los hemos dividido según si el nacido era varón o mujer. Poner los segundos apellidos fue para observar los que aparecían en el pueblo aunque se estuvieran perdiendo.

APELLIDOS 1764-1768

VARONES 1º A		MUJERES 1º A
ADE		ANDRES
BAGUENA		BARTOL
BARTOL		BENEDI
BENEDI		BERDEXO
BERLIN		BERLIN
BERNAD		BERNAL
BERNAL		BERTOL
BERTOL		BLANCO
BLANCO		CHARLE
BOROBIA		CHICAPAR
CAUSAPE		CUARTEADA
CHARLE		ESPUN
CHICAPAX		FONZ
DE GRACIA		GABARRA
DIAGO		GARCIA
ESPUN		GASCON
FRANCO		GOMEZ
GABASSA		HIPAS
GAY		JORDAN
GOMEZ		LABORDA
GRACIA Ô BERDEXO		LAMBEA
HERNANDEZ		LON
HIPAS		LYARTE
HUARTE		NUÑEZ
LAMUELA		PARROQUET
LARROYE		PEREZ
LASIERRA		QUASEADA
LATORRE		SABRAS
LAYTA		SAN JUAN
LIARTE		SYMAL
NUÑEZ		TEXERO
PEDRO PADRE		VAL
PLAZAS		VIOLADE
RUIZ		XIMENO
SABRAS		
SIMAL		
SOLA		
SYMAL		
VAL		

VARONES 2º A		MUJERES 2º A
ADE		ALMENDAREZ
ALMENDAREZ		ANSON
BARTOS		BAGUENA
BENEDI		BARRANCO
BERNAL		BASGUAS
BERTOL		BERNAL
BIELSA		BLANCO
CAUSAPE		BOROBIA
COCHE		CAUSAPE
CUBERO		CHARLE
de SOLA		COCHÉ
ESPUN		de ORNA
FERINGAN		de SOLA
GARCIA		DOMINGUEZ
GOMEZ		ESPUN
HIPAS		EZQUERRA
IBAÑEZ		GARCIA
JOSEPHA		GAY
LA VEGA		HIPAS
LABORDA		LABORDA
LACOMA		LaComa
LAITA		LAGIN
LAMBER		LAITA
LASTENDA		LAMBRA
LAVEGA		LATIENDA
MARCEN		LAVEGA
MARZEN		LAYTA
OLIBEROS		LOPEZ
OLIVEROS		LORENTE
PALOCA		OZNA
PEREZ		PERALES
RIÑAQUE		PEREZ
SOLA		RINAQUE
		RIÑAQUE
		RODRIGO
		SANTOS
		SAYUS
		XIMENO

APELLIDOS 1769-1773

VARONES 1º A		MUJERES 1º A
ADE		ADE
ALEGRE		ANDRES
ANDRES		BADIA
BADIA		BAGUENA
BAGUENA		BENEDI
BENEDI		BERLIN
BERDEXO		BERMEXO
BERDEXO O de GRACIA		BERTOL
BERNAL		BLANCO
BERTIN		BOROBIA
BERTOL		CARRERA
BLANCO		CAUSAPE
BOROBIA		CHARLE
CARRERA		CHICAPAR
CAUSAPE		de VAL
CHARLE		DIAGO
CHAXLE		ESPUN
CONCHILLOS		FRANCO
ESPUN		GOMEZ
GABARRA		HUERTA
GASCON		JORDAN
GOMEZ		LA CORTE
GRACIA		LA MUELA
HIPAS		LA ROYE
JODAR		LABORDA
LA MUELA		LAMBEA
LA SIERRA		LATORRE
LABORDA		LAYTA
LAITA		LIARTE
LAMUELA		LYARTE
LATORRE		NUÑEZ
LAYTA		PLAZAS
LINARES		QUARTIADA
LON		RUIZ
LYARTE		SABRAS
MALLEN		SAN JUAN
MELERO		XIMENO
MORENO		
NUÑEZ		
PEDRO PADRE		
ROBRES		
SANZ		
YPAS		

VARONES 2º A		MUJERES 2º A
ADE		ALMENDAREZ
ALMENDAREZ		ANDRES
ANDRES		ARÍE
BENEDI		AUTOR
BERNAL		BENEDI
BERTOL		BERNAL
BLANCO		BERTOL
BOROBIA		BIELSA
CAUSAPE		BLANCO
COCHE		CAUSAPE
CRESPO		CHARLE
de SOLA		CHAXLE
DOMEQUE		de SOLA
ESPUN		ESPUN
FRANCO		EZQUERRA
GARCIA		FERINGAN
HIPAS		GARCIA
HIPOL		GASCON
IBAÑEZ		GOMEZ
ILLERA		GONZALEZ
JENAQUE		LA VEGA
LA TIENDA		LACOMA
LA VEGA		LAMBEA
LAGUNA		LATIENDA
LAMBEA		LOPEZ
LATORRE		MAESTRA
LAYTA		MARZEN
MARCEN		PALOCA
MARIN		PEDRO PADRE
OLIBEROS		PLO
PEREZ		RIÑAQUE
RIÑAQUE		ROBRES
ROBRES		SAIUS
SANTOS		SAN SEBÉ
SAYUS		SOLA
VELILLA		VIELSA
VIDAL		VIOLADE
VIOLADE		XARABO

APELLIDOS 1774-1778

VARONES 1º A		MUJERES 1º A
ADE		ANDRES
ANDRES		ARGOS
BADIA		BAGUENA
BAGUENA		BENEDI
BENEDI		BERDEXO
BERDEJO		BERLIN
BERDEXO		BERMEJO
BERLIN		BERNAL
BERMEXO		BERTOL
BERTOL		BLANCO
BLANCO		BOROBIA
BOROBIA		CARRERA
CASABONA		CAUSAPE
CAUSAPE		CHARLE
CHARLE		CHICAPAX
COCHE		COCHE
DIAGO		COSCOLLUELA
ESPUN		DIA
FRANCO		FONTAN
GABASA		GABARRA
GASCON		GAI
GOMEZ		GOMEZ
GRACIA		GRACIA
JARQUE		HIPAS
LABORDA		HUERTA
LAMBEA		LABORDA
LAMUELA		LAMBEA
LARROYE		LAYTA
LAYSA		MELERO
LINARES		MENDIZ
LON		NUÑEZ
MELERO		PEDRO PADRE
MORENO		ROBRES
NUÑEZ		RUIZ
PEDRO PADRE		SABRAS
PLAZAS		SAN JUAN
ROBRES		SUPERBIA
SABRAS		VIOLADE
SAN JUAN		XIMENO
SIMAL		
SOLE		
VAL		
VIOLADE		
XIMENO		

VARONES 2º A		MUJERES 2º A
ABACHAN		ALMENDAREZ
ADE		ANDRES
ANDRES		AUTOX
ARIE		AXIE
AUBEX		BAGUENA
BELILLA		BENEDI
BENEDI		BLANCO
BERNAL		BOROBIA
BLANCO		CAUSAPE
BOROBIA		CHARLE
CARRIEL		COCHE
CAUSAPE		de SOLA
CHARLE		DIEZ
ESPUN		DOMEQUE
ESTARRION		ESPUN
GASCON		ESTARRIAO
GONZALEZ		GASCON
IBAÑEZ		IBAÑEZ
ILLEXA		IPAS
LA SIERRA		JAYME
LABORDA		LA VEGA
LACOMA		LABORDA
LATIENDA		LASIERRA
LaVega		LATORRE
LAVEGA		LaVega
LAYTA		LAVEGA
MARIN		LAYTA
PALOCA		MARIN
PEDRO PADRE		MONCAYO
PEREZ		MONICON
RIÑAQUE		PEDRO PADRE
ROBRES		PEREZ
RUIZ		RODRIGUEZ
SANTOS		SAN SERVÉ
SOLA		SANTOS
SUPERBIA		SAYUS
SUPERVIA		SOLA
URZAIZ		VIELSA
VIDAL		VIOLADE
VILLACAMPA		YLLEXA
VIOLADE		
YPAS		

APELLIDOS 1779-1783

VARONES 1º A		MUJERES 1º A
ADE		ADE
ALAMAN		ANDRES
ATANZE		ARTIGAS
BAGUENA		BADIA
BENEDI		BAGUENA
BERNAL		BENEDI
BERTOL		BERDEJO
BLANCO		BERLIN
BOROBIA		BERNAL
CASABONA		BERTOL
CAUSAPE		BLANCO
CHARLE		BOROBIA
COCHE		CASABONA
COSCOLLUELA		CAUSAPE
ESPARZA		CHARLE
ESPUN		COCHE
FELIPE		DIEZ
FONTAN		FELIPE
FRANCO		FRANCO
GALBEZ		GALBEZ
GALVEZ		GASCON
GIL		GOMEZ
GOMEZ		LARROYE
LABORDA		LAYTA
LAMUELA		LON
LAYTA		MALLEN
LIARTE		MELERO
LORENTE		MENDIZ
LYARTE		MIRAMON
MALLEN		MOLINA
MELERO		MORENO
MORENO		PAMPLONA
PAMPLONA		PEDRO PADRE
PEDRO PADRE		PEREZ
PEREZ		PLAZAS
ROBRES		ROBRES
RUIZ		ROYO
SABRAS		SABRAS
SAN JUAN		SAN JUAN
SUPERVIA		SIMAL
VAL		SUPERVIA
VIOLADE		VIOLADE
XIMENO		XIMENEZ
		XIMENO

VARONES 2º A		MUJERES 2º A
ALEGRE		ADE
ALFARO		ALEGRE
BAGUENA		ALFARO
BENEDI		ANDRES
BERNAL		ARIE
BOROBIA		AXIÉ
CASANOBA		BAGUENA
CASANOVA		BENEDI
CAUSAPE		BERNAL
COCHE		BEXNAL
CORTADÉ		BOROBIA
de SOLA		CASABONA
DIAGO		CAUSAPE
DOMINCHET		CHARLE
DOMINCHEZ		CONCHILLOS
ESPUN		CORTADÉ
ESTARRION		DOMINCHEZ
FRANCO		ESPINOSA
GASCON		ESPUN
GOMEZ		FRANCO
JAYME		GASCON
LAGUNAS		GOMEZ
LASIERRA		GONZALEZ
LATORRE		HERNANDEZ
LAVEGA		ILLEXA
LOS REYES		LABORDA
MARIN		LAGUNAS
PAÑOS		LATIENDA
PEDRO PADRE		LATORRE
PEREZ		LaVega
RAMIREZ		LAYTA
ROBRES		NUÑEZ
RODRIGUEZ		PAUL
RUIZ		PEDRO PADRE
SANCHEZ		PEREZ
SANTOS		RAMIREZ
SANZ		ROBRES
VELA		RUIZ
VELILLA		SAN JUAN
VILLACAMPA		SANCHEZ
VIOLADE		SANTOS
		SAYUS
		SOLA
		SONSONA
		SUPERVIA
		URZAIZ
		VIDAL
		VILLACAMPA
		VIOLADE
		YLLERA

APELLIDOS 1784-1786

VARONES 1º A		MUJERES 1º A
ANDRES		ADE
BADIA		BAGUENA
BENEDI		BENEDI
BERDEJO		BERDEJO
BLANCO		BERNAL
CAVALLERO		BOROBIA
COCHE		CAUSAPE
FONTAN		CHARLE
FRANCO		COSCOLLUELA
LATORRE		del ARCO
LERA		DIEZ
MENDIZ		FELIPE
MOLINA		GOMEZ
PEREZ		LABORDA
ROBRES		LATORRE
ROYO		LON
SAN JUAN		MELERO
SANCHEZ		PEDRO PADRE
SUPERVIA		ROBRES
VIOLADE		SAN JUAN
XIMENEZ		VAZQUEZ
YARZA		XIMENO
		ZULETA

VARONES 2º A		MUJERES 2º A
ALEGRE		ADE
ANDRES		ALFARO
BAGUENA		BENEDI
BENEDI		BLANCO
CORTADE		BOROBIA
FRANCO		CASABONA
GOMEZ		CAUSAPE
JAYME		GASCON
LAGUARDIA		GOMEZ
LASIERRA		GONZALEZ
LATORRE		ILLERA
MELERO		LAGUNAS
NUÑEZ		LATORRE
PAUL		LINARES
PEDRO PADRE		MALLEN
PELEGRIN		NUÑEZ
PEREZ		PEREZ
RAMIREZ		RODRIGO
RUIZ		RODRIGUEZ
SABRAS		SABRAS
SIMAL		SAN JUAN
SUPERVIA		SANTOS
VILLACAMPA		SUPREVIA
		VELA
		XARABO

APELLIDOS 1820-1824

VARONES 1º A		MUJERES 1º A
ALEGRE		ANDRES
ANDRES		ARIZA
ARIZA		BAZAN
BAZAN		BERNAL
BENEDI		BERTOL
BERNAL		BISTRETA
BISTRETA		BLANCO
BLANCO		BOROBIA
BOROBIA		BORQUE
BORQUE		CAMPOS
BOSQUE		CAUSAPE
CAUSAPE		CLAVEJAS
CLAVEJAS		DEL ARCO
COSCOLLUELA		del ARCO
del ARCO		DIAZ
DUSEN		DONOSO
FONTAN		DUREN
FRANCO		FONTAN
GASCON		GASCON
GOMEZ		GOMEZ
GONZALEZ		GUERRERO
JULBE		HERNANDEZ
LARROYE		LASIERRA
MAGDALENA		LATORRE
MALLEN		LATORRE
MARECA		LOPEZ
NUÑEZ		MALLEN
PERALTA		MONTAÑÉS
PEREZ		MORENO
ROBRES		NABARRO
SENAO		NAVARRO
SOFIN		OLIBAN
TREBOL		PEREZ
VIOLADE		PEROPADRE
VISTRETA		ROBRES
XIMENO		SOFIN
YANGUES		SORIA
		XIMENO
		YANGUES

VARONES 2º A		MUJERES 2º A
ADE		ADE
ADIEGO		ADIEGO
ANDIAS		ANDIA
ANDRES		ANDRES
BADENAS		ARNAL
BAGUEÑO		BADENAS
BARDENAS		BALLESTEROS
BARQUEZ		BARON
BAZAN		BAZAN
BAZQUEZ		BENEDI
BERTOL		BERMEXO
BLANCO		BERNAL
CASTANA		BLANCO
CAUSAPE		BOROBIA
CHICAPAN		CAMEO
CLAVEJAS		CAMES
CLAVERIA		CAUSAPE
DELARCO		CHICAPAR
DOMINCHET		CLAVEJAS
GASCATE		DOMINGUEZ
GASCON		ESTOPIÑAN
GOMEZ		GASCON
GRACIA		GRACIA
HERNANDEZ		IBAÑEZ
IBAÑEZ		LABORDA
LABORDETA		LACAMA
LACOMA		LAGUNA
LAGUNAS		LAGUNAS
LASIERRA		LAITA
LAUNAS		LAVORDETA
LAYTA		LAXATE
LICARDO		LAYTA
LOPEZ		LOPEZ
NUÑEZ		LOPEZ
ORTIZ		MANRESA
PEROPADRE		MOZOTA
PLAZAS		NUÑEZ
RICAO		PEDRO PADRE
ROBRES		PEREZ
SAN JUAN		PEROPADRE
SANCHEZ		RICAO
SANJUAN		SAN JUAN
SIMAL		SANCHEZ
SUPERVIA		SANJUAN
XIMENO		SIMAL
		SUPERVIA
		XIMENO
		YBUSTRETAS

PROCEDENCIA

En otros cursos la procedencia se estudiaba en el apartado de defunciones. Entonces no se eligió los nacimientos porque los ascendientes, por lo tanto su lugar de procedencia, se repetían con los distintos hijos y modificaban los resultados. Por ese mismo motivo este año no se va a exponer más que la siguiente lista de los lugares de procedencia de los parientes más cercanos del bautizado, sin concretar cuantas veces aparece dicho nombre.

Ya en la introducción comentamos que en los años estudiados no constaba en la mayor parte de las fichas parroquiales de donde eran naturales, sólo lo especificaba del bautizado, y que a partir de 1820 si aparecían estos datos. Por ello, los pueblos listados sólo corresponden a las fechas entre 1820 y 1824 ambos incluidos.

La mayor parte de los ascendientes son de Torres, sobre todo padre y madre. En los abuelos existe más amplitud.

PROCEDENCIA (NATURALES) DE LA FAMILIA 1820-1824

PADRE		MADRE
Alagón		Ainzón
Almilda		Alagón
Añón		Alarcón Pardo
Bárboles		Ambel
Belchite		Cariñena
Bera (Ob. Tarazona)		Frinzana de Guzman
Cariñena		Gotor
Castejón de Valdejasa		Grisén
Cosuenda		La Joyosa
Fustiñana		Longares
Juslibol		Luceni
Lumpiaque		Magallón
María		Malejan
Moyuela		Moneva
Novillas		Movera
Perdiguera		Moyuela
Plasencia		Nobiesca
Ricla		Olite
Rueda de Jalón		Pinseque
Salillas		Quintana de Gormaz
Sargues (Sigüenza)	Guadalajara	Remolinos
Saviñan		Toledo
Saxides (Sigüenza)		Tudela
Segura		Urrea de Jalón
Talamantes		Villamayor
Urrea de Jalón		Zaragoza
Villaba de los Morales (Part. Caroca)		

ABUELO PATERNO

Alagón
Alcalá
Almilda
Añón
Bárboles
Belchite
Buñuel
Calatayud
Cariñena
Ciscia de Castilla
Daroca
Deza (Ob. Molina)
Epila
Juslibol
La Joyosa
Leza (Calatayud)
Litago
Mallén
Marlofa
Moyuela (Daroca)
Novillas
Olbel
Olbes
Olives (Calatayud)
Plasencia
Remolinos
Ricla
Rueda
Sádaba
Salillas
Segura
Sobradíel
Talamantes
Torrijo
Tosos
Urrea

ABUELA PATERNA

Alagón
Añón
Bárboles
Belchite
Besca (Tarazona)
Blesa (Part. Daroca)
Blesas
Calatorao
Castejón de Valdejasa
Epila
Farardués
Farasdues
Figuieruelas
Fuendejalón
Fuentejalón
La Joyosa
Monzalbarba
Moyuelas
Perdiguera
Pinseque
Remolinos
Ricla
Rodanas
Rueda
Salillas
Saviñán
Selar (Molina)
Selas (P. De Molina)
Sobradíel
Talamantes
Tudela
Urrea
Urrea de Jalón
Utebo
Villalba de los Morales

ABUELO MATERNO

Agón
Alarcón
Alcalá (Ob. Tarazona)
Cariñena
Casón de Luceni
Corella
Crivillén
Fuentes de Jalón
Gotor
Grisén
La Almunia
La Joyosa
Letigo
Longares
Luceni
Malejón
Marlofa
Miedes
Monzalbarba
Moyuelas
Nobiescas
Olite
Pinseque
Quintana de Goirmar
Quintana de Lormaz
Remolinos
Saviñán
Sobradiel
Toledo
Tudela
Urrea de Jalón
Utebo
Villamayor
Zaragoza

ABUELA MATERNA

Ablilitas
Agreda
Alagón
Alarcón
Ambel
Blesa (Daroca)
Bubierca
Bubiesca
Burguente
Cabañas
Cariñena
Crivillén
Epila
Farasdués
Figuieruelas
Fuentes de Jalón
Grisén
Longares
Luceni
Miedes
Monzalbarba
Moyuelas
Mubierca
Mucharme
Nobiescas
Pedrola
Perdiguera
Quintana de Goirmar
Quintana de Lormaz
Remolinos
Saviñán
Sobradiel
Tobé
Toledo
Urrea
Urrea de Jalón
Villamayor
Zaragoza

CURIOSIDADES

Al ir recogiendo los datos estadísticos nos aparecieron algunas cosas curiosas. Aunque las pongamos entre comillas no están escritas como se encuentran en el archivo parroquial, sino que es una especie de resumen.

1ª)

“Martín Monterde Canónigo de la Sta. Iglesia Metropolitana de Zaragoza...

Haciendo visita oficial a la iglesia y observando el Arca del Santísimo Sacramento, Vasos Sagrados, Santos Oleos, Pila Bautismal, Altares, Reliquias, Imágenes de la Sacristía y Ornamentos

Mandamos

Que la salutación de los sermones lo empleen en explicar un punto de la doctrina Cristiana y si no lo cumple....

No permitir que los feligreses utilicen los días festivos para trabajar y si lo hacen exigir la pena de 5 reales para la iluminaría del Sto. Sacramento y Nuestra Sra. del Rosario (si no lo respetan menciona que pida ayuda a la justicia)

Explicar la doctrina cristiana a los Feligreses en todos o los más días festivos del año y en los días de Adviento y Cuaresma. Señal con la campana

Comprar una capa blanca, otra negra,....(nombra diferentes objetos)

Componer las escaleras de la Torre y poner puerta en el atrio de la Iglesia para que quede cerrado el cementerio. (Por lo tanto aún debía de estar el cementerio al lado de la iglesia)

Lo que cumplirá en el plazo de 4 meses

Publique estos mandatos en su iglesia

19 octubre de 1764”

2ª)

“En el mes de junio se cebaron en este lugar tercianas de especie malísima y su mala calidad fue aumentando porque a muchos no se les quitaba la calentura.

Murieron muchos especialmente los que no se sujetaron a tomar quina.

A principios de Diciembre de dicho año ya se advirtió que se cebaron unas fiebres malignas y sangraban dos, tres, cuatro sangrías y todos morían. Sin excepción

Del 13 de diciembre al 25 murieron 11 adultos

Acudieron a la Virgen del Castellar. El 26 de diciembre hubo rogativa por las calles, a los enfermos los sacaban a las ventanas.

Después nadie murió sino que muchos curaron ese día. A los 15 días juntos subieron a visitar a la Virgen.

Subieron a la Virgen y murieron 7 adultos. Muchos clamaban que no se debía haber subido a la Virgen

Vino un medico de Barbastro, médico Real para las epidemias. Los que tomaron el medicamento no murieron, los que no lo tomaron murieron con delirio o por brutos salvajes”

Dice la dosis de medicamento que se debía tomar y que se ha probado aquí. A algunos les produce vómitos y movimiento del vientre, pero cura

La fecha es de 1784

3ª)

Como ya sabéis era obligatorio confesarse y comulgar en la Pascua. En el archivo, cada año el párroco hacia constar casa por casa quienes debían cumplir este precepto (los nombres y la edad) y los que lo realizaban.

Así en 1815 habla de los siguientes barrios o divisiones del pueblo:

Plaza

Barrio del Sepulcro

Barrio Alto

Barrio Medio

Barrio Bajo

El Molino

En cada barrio nombra las casas.

NOTA

Con respecto al seguimiento (árboles) de los apellidos se han hecho algunos años, pero no se han podido acabar .